



Sayı : E-75059364-165.02.03-4210678

19.09.2023

Konu : Bartın ili, Amasra ilçesi, Kaleşah
Mahallesi, 203 ada, 1 ve 2 parselde
kayıtlı taşınmazların "1. ve 3. Derece
Arkeolojik Sit Alanı" olarak tescil
edilmesi hk. (74-01-510)

DAĞITIM YERLERİNE

İlgi : Kültür Varlıkları ve Müzeler Genel Müdürlüğü (Kararlar Şubesi Müdürlüğü)'nün
28.08.2023 tarihli ve E-45309127-050.01.02-4122861 sayılı yazısı.

Özü yukarıda belirtilen konu hakkında Karabük Kültür Varlıklarını Koruma Bölge Kurulu tarafından alınan **05.09.2023** tarih ve **8447** sayılı Kurul Kararı ekte gönderilmektedir.

2863 Sayılı Kanunun "*Tespit ve Tescil*" başlıklı 7. maddesinde "*Tescil kararları, tescil olunan taşınmazların kadastral bilgileri ile birlikte, tapu siciline şerh düşölmek üzere ilgili tapu müdürlüğüne bildirilir. Tek yapı ölçeğindeki kültür ve tabiat varlıkları ile koruma alanlarına ilişkin tescil kararları, 11.02.1959 tarihli ve 7201 Sayılı Tebligat Kanunu uyarınca maliklere tebliğ edilir. Sit alanlarının, tabiat varlıklarının ve tek yapı ölçeğinde tescil edilen taşınmazlar da dahil olmak üzere malikleri idarece tespit edilemeyen taşınmazların tescil kararları, Resmi Gazetede yayımlanır ve Bakanlığın internet sayfasında bir ay süreyle duyurulur.*" hükmü yer almaktadır. Bu hüküm gereği söz konusu karar Bakanlığımız internet sayfasında yayınlanmaya başlanmış ve Müdürlüğümüzün **18.09.2023** tarih ve **E.4206755** sayılı yazısı ile Resmi Gazetenin "**Çeşitli İlanlar Bölümünde**" yayımlanarak duyurulmak üzere Cumhurbaşkanlığı İdari İşler Başkanlığı Hukuk ve Mevzuat Genel Müdürlüğüne gönderilmiştir.

Ayrıca söz konusu karar 13.03.2012 tarih ve 28232 sayılı Resmi Gazetede yayımlanarak yürürlüğe giren "Korunması Gereklili Taşınmaz Kültür Varlıklarının ve Sitlerin Tespit ve Tescili Hakkında Yönetmelik" doğrultusunda, gereği ve bilgi için ilgili idarelere de yazımız ekinde gönderilmekte olup;

İlgili Tapu Müdürlüğüne Bartın ili, Amasra ilçesi, Kaleşah Mahallesi, 203 ada, 1 parselin tapu kütüğünün beyanlar hanesine "**Tamamı 3. Derece Arkeolojik Sit Alanında kalmaktadır**", 203 ada, 2 parselin tapu kütüğünün beyanlar hanesine "**Bir Bölümü 1. ve 3. Derece Arkeolojik Sit Alanında kalmaktadır**" şeklinde kayıt konulması gerekmektedir.

Gereğini ve bilgilerinize arz/rica ederim.

Mustafa SUCU

Bu belge, güvenli elektronik imza ile imzalanmıştır.

Doğrulama Kodu: 660CC1F6-2C50-4750-881D-525D34BE2310

Doğrulama Adresi: <https://www.turkiye.gov.tr/ktb-ebys>

2863 ve 2577 Sayılı Kanunlar uyarınca alınan Kurul kararına karşı ilân veya tebliğden itibaren 60 gün içinde Koruma Yüksek Kuruluna

ve/veya idari Yargıya başvurulabilir.

Bartın Mh. Ulu Cami Meydanı No:16 Safranbolu/KARABÜK

Tel:03707127806-7127815 Fax:0370.7123838 e-

posta: karabukkurul@kultur.gov.tr

KEP Adresi : karabukkurul@hs01.kep.tr

Bilgi için: Yağar YILDIRIM
Arkeolog



Ek:

- 1 - Karar (2 Sayfa)
- 2 - 1/1000 Ölçekli Harita (1 Sayfa)
- 3 - Tescil Fişi (1 Sayfa)
- 4 - Sayısal Veri

Dağıtım:

Gereği:

BARTIN VALİLİĞİNE
(İl Kültür ve Turizm Müdürlüğü)
BARTIN VALİLİĞİNE (Kadastro Müdürlüğü) Başkanlığı)
AMASRA KAYMAKAMLIĞINA (Müze
Müdürlüğü)
AMASRA KAYMAKAMLIĞINA (Tapu
Müdürlüğü)
Amasra Belediye Başkanlığına
Kaleşah Mahallesi Muhtarlığına
Sayın Mehmet Sevgin ÇELEBİ
Kum Mahallesi Çekiciler Sokak No:23
AMASRA / BARTIN
Sayın Nurdil ÇELEBİ
Kum Mahallesi Çekiciler Sokak No:23
AMASRA / BARTIN

Bilgi:

KÜLTÜR VARLIKLARI VE MÜZELER
GENEL MÜDÜRLÜĞÜNE (Kurullar Daire
Başkanlığı)
KÜLTÜR VARLIKLARI VE MÜZELER
GENEL MÜDÜRLÜĞÜNE
(Kazılar Daire Başkanlığı)
KÜLTÜR VARLIKLARI VE MÜZELER
GENEL MÜDÜRLÜĞÜNE (Tespit ve
Planlama Daire Başkanlığı)
kvenvanter@kultur.gov.tr
(Karar ve eki harita ile tescil fişi yukarıda
yazılı adrese e-mail olarak iletilmiştir.)
Yatırım ve İşletmeler Genel Müdürlüğüne
BARTIN VALİLİĞİNE (Çevre, Şehircilik ve
İklim Değişikliği İl Müdürlüğü)
İller Bankası Anonim Şirketi Genel
Müdürlüğüne
(Kastamonu Bölge Müdürlüğü)

Bu belge, güvenli elektronik imza ile imzalanmıştır.

Doğrulama Kodu: 660CC1F6-2C50-4750-881D-525D34BE2310 Doğrulama Adresi: <https://www.turkiye.gov.tr/ktb-ebys>

2863 ve 2577 Sayılı Kanunlar uyarınca alınan Kurul kararına karşı ilan
veya tebliğden itibaren 60 gün içinde Koruma Yüksek Kuruluna
ve/veya idari Yargıya başvurulabilir.

Barış Mh. Ulu Cami Meydanı No:16 Safranbolu/KARABÜK
Tel:03707127806-7127815 Fax:0370.7123838 e-
posta:karabukkurul@kultur.gov.tr
KEP Adresi : karabukkurul@hs01.kep.tr



Bilgi için: Yağar YILDIRIM
Arkeolog



T.C.
KÜLTÜR VE TURİZM BAKANLIĞI
Karabük Kültür Varlıklarını Koruma Bölge Kurulu
KARAR

Toplantı Tarihi ve No: 05/09/2023 487
Karar Tarihi ve No : 05/09/2023 8447

Toplantı Yeri
SAFRANBOLU

Bartın ili, Amasra ilçesi, Kaleşah Mahallesi, Kurulumuzun 28.02.2019 tarih ve 5021 sayılı kararı ile 1. derece arkeolojik sit alanı olarak tescil edilen 203 ada, 1 ve 2 parselde, aynı karar gereği gerçekleştirilen kurtarma kazısı sonuç raporunu konu alan Bartın İl Kültür ve Turizm Müdürlüğü'nün 05.12.2022 tarih ve E.3217280 sayılı yazısı, konuya ilişkin Amasra Müze Müdürlüğü uzmanlarınca hazırlanan 01.12.2022 tarih ve 261 sayılı rapor, mevcut sit alanının kaldırılması ve/veya sitin derece değişikliğine dair görüşleri de ihtiva edecek şekilde hazırlanacak raporun iletilmesi gerektiğini konu alan Karabük Kültür Varlıklarını Koruma Bölge Kurulu Müdürlüğü'nün 08.12.2022 tarih ve E.3232872 sayılı yazısı, Bartın İl Kültür ve Turizm Müdürlüğü'nün 14.12.2022 tarih ve E.3257922 sayılı yazısı, konuya ilişkin Amasra Müze Müdürlüğü uzmanlarınca hazırlanan 12.12.2022 tarih ve 275 sayılı rapor, Amasra Müze Müdürlüğünce söz konusu alanın 3. derece arkeolojik sit alanı olarak tescil edilmesi önerisinin değerlendirilebilmesi için; Kurulumuz Üyeleri Doç. Dr. Ersin ÇELİKBAŞ, Ersoy KÖSE ve Muammer KOYUNCU'dan oluşan bir komisyon kurulmasına ve komisyon tarafından hazırlanacak olan raporun Kurulumuza iletilmesinden sonra konunun yeniden değerlendirilmesine karar verilen 23.12.2022 tarih ve 7959 sayılı Kararımız ve bu karar gereği hazırlanan 14.08.2023 tarihli Komisyon Raporu, Karabük Kültür Varlıklarını Koruma Bölge Kurulu Müdürlüğü uzmanının 14.08.2023 tarih ve E.2201173 sayılı Dosya İnceleme Raporu, Kurulumuzun 14.08.2023 tarih ve 8422 sayılı kararının yeniden değerlendirilmesini konu alan Kültür Varlıkları ve Müzeler Genel Müdürlüğü'nün 28.08.2023 tarih ve E.4122861 sayılı yazısı ile Karabük Kültür Varlıklarını Koruma Bölge Kurulu Müdürlüğü uzmanının 04.09.2023 tarih ve E.2234725 sayılı Dosya İnceleme Raporu okundu, ekleri ve işlem dosyası incelendi, yapılan görüşmeler ve değerlendirmeler sonucunda;

Bartın ili, Amasra ilçesi, Kaleşah Mahallesi, 1. derece arkeolojik sit alanı olarak tescilli 203 ada, 1 ve 2 parselde gerçekleştirilen kurtarma kazısı sonucunda Amasra Müze Müdürlüğü uzmanlarınca hazırlanan 01.12.2022 tarih ve 261 sayılı raporda; "...Müdürlüğümüz başkanlığında 10.08-15.09.2022 tarihleri arasında yapılan kurtarma kazısında S4 açmasında tespit edilen mezar kalıntısının da yayılım göstermediği, her iki mezarın da tamamen tahrip olmuş durumda olduğu, yapılan çalışmalarda herhangi bir kemik parçasına rastlanmadığı, arazinin eğimli yapısı nedeni ile olabileceği değerlendirilen kısımlarda ve alanın genelinde; yüzeyde, kesitlerde ve hafriyat içinde yapılan taramada seramik parçaları ve kiremit parçalarının yoğunluk ve yayılım göstermediği, ortaya çıkarılan mezar kalıntılarının arazinin eğimli yapısı ile bölge iklimi göz önünde bulundurulduğunda mevcut şartlarda korunmasının oldukça güç olduğu değerlendirildiğinden, Müdürlüğümüz denetiminde Müzeye nakledilmesinin uygun olacağı kanaatine varıldığı" şeklinde görüş belirtildiğinin anlaşıldığına;

Karabük Kültür Varlıklarını Koruma Bölge Kurulu Müdürlüğü'nün mevcut 1. derece arkeolojik sit alanının kaldırılması ve/veya sitin derece değişikliğine dair görüşleri de ihtiva edecek şekilde hazırlanacak raporun iletilmesi gerektiğini konu alan 08.12.2022 tarih ve E.3232872 sayılı yazısı gereği, Amasra Müze Müdürlüğü uzmanlarınca hazırlanan 12.12.2022 tarih ve 275 sayılı raporda; "...Kazı çalışmalarında elde edilen ve raporda belirtilen hususlar dikkate alındığında 203 ada 2 no'lu parsel sınırları içinde açılan S2 ve S4 açmalarında tespiti yapılan kültür varlıklarının lokal alandan ibaret olmasının yanı sıra, kazı çalışmalarında ayrıca korunması gerekli herhangi bir kültür varlığına rastlanmaması, ortaya çıkarılan kiremit mezar kalıntılarının tahrip olmuş durumda olması ve kalıntıların yayılım göstermemesi nedeniyle, 5021 Sayılı Kurul kararı ile 1. Derece Arkeolojik Sit alanı olarak ilan edilen Bartın İl, Amasra ilçesi, Kaleşah Mahallesi 203 ada 1 ve 2 no'lu parsellerin III. Derece Arkeolojik Sit olarak belirlenmesinde tarafımızca yarar görülmektedir" şeklinde görüş belirtildiğini anlaşıldığına;



T.C.
KÜLTÜR VE TURİZM BAKANLIĞI
Karabük Kültür Varlıklarını Koruma Bölge Kurulu
KARAR

Toplantı Tarihi ve No: 05/09/2023 487
Karar Tarihi ve No : 05/09/2023 8447

Toplantı Yeri
SAFRANBOLU

(2)

Amasra Müze Müdürlüğünce söz konusu alanın 3. derece arkeolojik sit alanı olarak tescil edilmesi önerisinin değerlendirilebilmesi için; Kurulumuz Üyeleri Doç. Dr. Ersin ÇELİKBAŞ, Ersoy KÖSE ve Muammer KOYUNCU'dan oluşan bir komisyon kurulmasına, komisyon tarafından hazırlanacak olan raporun Kurulumuza iletilmesinden sonra konunun yeniden değerlendirilmesine karar verilen 23.12.2022 tarih ve 7959 sayılı Kararımız gereği hazırlanan 14.08.2023 tarihli Komisyon Raporunda; "...Arazide yapılan incelemede yüzeyde göz ile görülebilir kültür varlığına rastlanılmamıştır. Ayrıca toprak kesitleri incelendiğinde kültür tabakası izi görülmemiştir. Alanın ana kayasının feldispatlı bir tür kayaç dokusuna sahip olduğu anlaşılmıştır. İlgili Müze Müdürlüğünün 12.12.2022/275 tarih ve sayılı raporunda belirtildiği üzere S2 ve S4 açmalarında tahrip olmuş kiremit mezarlara rastlandığı anlaşılmıştır. Ayrıca ilgili Müze Müdürlüğü'nün 01.12.2022/261 tarih ve sayılı kurtarma kazısı raporunda ilgili alanda 14 adet sondaj kazısı yapılmış olup, herhangi bir kültür varlığına rastlanılmadığı anlaşılmıştır. Tüm veriler ışığında 203 ada, 2 parselde mezarların çıktığı alanın 1. Derece olarak devamının, 1 parselin ve 2 parselde kalan alanların 3. Derece'ye dönüştürülmesinin daha uygun olacağı komisyon üyelerince önerilmektedir" şeklinde görüş verildiğinin anlaşıldığına;

Bartın ili, Amasra ilçesi, Kaleşah Mahallesi, 203 ada, 1 ve 2 parselde Amasra Müze Müdürlüğü tarafından gerçekleştirilen kurtarma kazısı sonucu hazırlanan 01.12.2022 tarih ve 261 raporda ifade edilen hususlar, söz konusu alanın 3. derece arkeolojik sit alanı olarak tescil edilmesinin önerildiği Amasra Müze Müdürlüğü uzmanlarınca hazırlanan 12.12.2022 tarih ve 275 sayılı raporda ifade edilen hususlar, 203 ada, 2 parselde mezarların çıktığı alanın 1. derece arkeolojik sit alanı statüsünün devam etmesi, 2 parselin kalan kısmı ile 1 parselin tamamının 3. derece arkeolojik sit alanı olarak tescil edilmesinin önerildiği 14.08.2023 tarihli Komisyon Raporunda ifade edilen hususlar göz önünde bulundurularak; Kararımız eki 1/1000 ölçekli haritada sınırları belirlendiği şekilde 1. ve 3. derece arkeolojik sit alanı olarak tescil edilmesine, kararımız eki haritaya göre 1. ve 3. derece arkeolojik sit alanında kalan parsellerin tapu kütüğünün beyanlar hanesine gerekli kayıtların konulmasına, hazırlanan tescil fişinin uygun olduğuna, söz konusu alana ilişkin Kurulumuzun 30.03.2023 tarih ve 8146 sayılı Kararı ile belirlenen "Geçiş Dönemi Koruma Esasları ve Kullanım Şartlarının" geçerli olduğuna karar verildi.



BAŞKAN
Prof. Dr. Ender Ethem ATAY
İMZA

BAŞKAN YARDIMCISI
Dr. M. Mithat ÖZGEN
BULUNMADI

ÜYE
Doç. Dr. Ersin ÇELİKBAŞ
İMZA

ÜYE
Şeref KAYA
İMZA

ÜYE
Erol ÇALIŞKAN
İMZA

ÜYE
Ersoy KÖSE
İMZA

ÜYE
Muammer KOYUNCU
İMZA

ÜYE
AMASRA BLD. BŞK. TEM.
BULUNMADI

ÜYE
AMASRA MÜZE MÜDÜRÜ.
BULUNMADI

İL BARTIN
İLÇE AMASRA
MAHALLE KALEŞAH

1. VE 3. DERECE ARKEOLOJİK SİT ALANI SINIRLARINI
GÖSTERİR 1/1000 ÖLÇEKLİ KARAR EKİ HARİTA

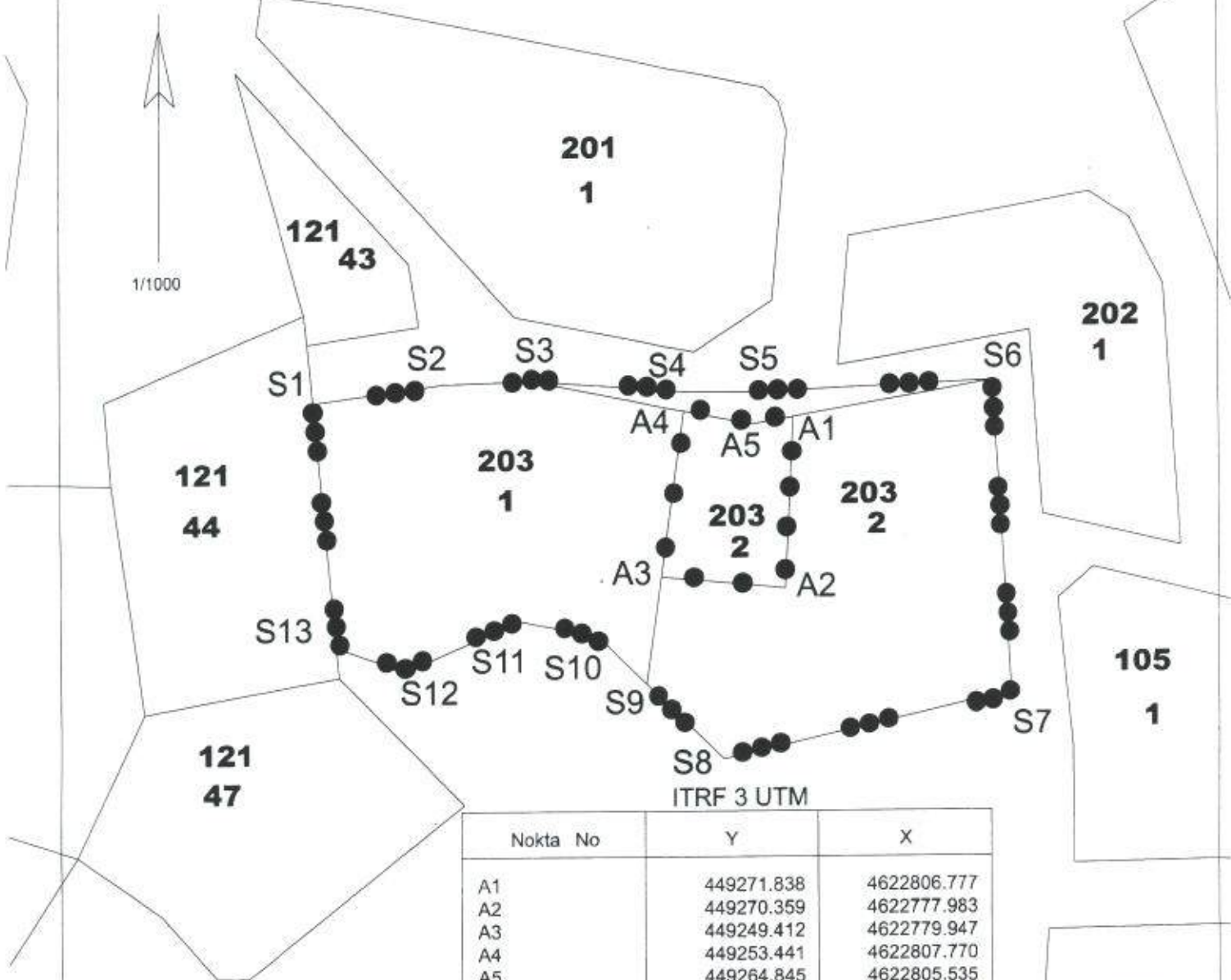

ITRF 3 UTM

Nokta No	Y	X
A1	449271.838	4622806.777
A2	449270.359	4622777.983
A3	449249.412	4622779.947
A4	449253.441	4622807.770
A5	449264.845	4622805.535
S1	449190.722	4622809.425
S2	449212.675	4622812.462
S3	449227.598	4622812.832
S4	449253.844	4622810.993
S5	449265.194	4622810.883
S6	449305.339	4622812.725
S7	449308.532	4622760.531
S8	449260.128	4622749.329
S9	449246.823	4622762.068
S10	449238.621	4622769.919
S11	449225.310	4622772.528
S12	449206.208	4622764.219
S13	449194.608	4622768.285

ADA	PARSEL	TAPU KÜTÜĞÜ BEYANLAR HANESİ ŞERHİ
203	2	BİR KISMI 1. DERECE ARK. SİT ALAN. KALAN PARSEL
203	2	BİR KISMI 3. DERECE ARK. SİT ALAN. KALAN PARSEL
203	1	TAMAMI 3. DERECE ARK. SİT ALAN. KALAN PARSEL

KARABÜK KÜLTÜR VARLIKLARINI KORUMA BÖLGE KURULU
BÖLGE KURULU KARARI
05.09.2023 8447
SAYILI KARARI EKİDİR.



KADASTRAL PARSEL SINIRI



1. DERECE ARKEOLOJİK SİT ALANI SINIRI



3. DERECE ARKEOLOJİK SİT ALANI SINIRI

AVRUPA KONSEYİ TÜRKİYE	DOĞAL VE KÜLTÜREL VARLIKLARI KORUMA ENVANTERİ KÜLTÜR VARLIKLARI VE MÜZELER GENEL MÜDÜRLÜĞÜ	D.K.V.K.E.	SİT	ENVANTER NO	
İLİ : BARTIN	İLÇESİ : AMASRA	MAHALLE - KÖY : KALEŞAH VEYA MEVKİİ :		HARİTA NO	
ADI :			PAFTA :	ADA	PARSEL
				203	1-2
<p>GENEL TANIM : Bartın ili, Amasra ilçesi, Kaleşah Mahallesi, Karabük Kültür Varlıklarını Koruma Bölge Kurulunun 28.02.2019 tarih ve 5021 sayılı kararı ile 1. derece arkeolojik sit alanı olarak tescil edilen 203 ada, 1 ve 2 parselde, aynı karar gereği gerçekleştirilen kurtarma kazısı sonuç raporunda söz konusu parsellerin 3. derece arkeolojik sit alanı olarak tescil edilmesi önerilmiş olup; Karabük Kültür Varlıklarını Koruma Bölge Kurulunun 23.12.2022 tarih ve 7959 sayılı kararı ile komisyon kurulmasına karar verilmiştir. Kurulan komisyon tarafından hazırlanan 14.08.2023 tarihli Komisyon Raporunda ifade edilen; "...Arazide yapılan incelemede yüzeyde göz ile görülebilir kültür varlığına rastlanılmamıştır. Ayrıca toprak kesitleri incelendiğinde kültür tabakası izi görülmemiştir Alanın ana kayasının feldispatlı bir tür kayaç dokusuna sahip olduğu anlaşılmıştır. İlgili Müze müdürlüğünün 12.12.2022/275 tarih ve sayılı raporunda belirtildiği üzere S2 ve S4 açmalarında tahrip olmuş kiremit mezarlara rastlanıldığı anlaşılmıştır. Ayrıca ilgili Müze Müdürlüğü'nün 01.12.2022/261 tarih ve sayılı kurtarma kazısı raporunda ilgili alanda 14 adet sondaj kazısı yapılmış olup, herhangi bir kültür varlığına rastlanılmadığı anlaşılmıştır. Tüm veriler ışığında 203 ada, 2 parselde mezarların çıktığı alanın 1. Derece olarak devamının, 1 parselin ve 2 parselde kalan alanların 3. Derece'ye dönüştürülmesinin daha uygun olacağı komisyon üyelerince önerilmektedir" görüşler doğrultusunda; Bartın ili, Amasra ilçesi, Kaleşah Mahallesi, 203 ada, 2 parselde mezarların çıktığı alanın 1. derece arkeolojik sit alanı statüsünün devam etmesi, 2 parselin kalan kısmı ile 1 parselin tamamının 3. derece arkeolojik sit alanı olacak şekilde tescil edilmesine karar verilmiştir.</p>					
ŞİMDİKİ TEHLİKELER :					
ŞİMDİKİ DURUM :					
SİT POTANSİYELİ : 1. ve 3. Derece Arkeolojik Sit			KORUMA DERECESİ : 1. ve 3. Derece Arkeolojik Sit		
ŞİMDİKİ KORUMA : 1. Derece Arkeolojik Sit			HAZIRLAYANLAR:		
ÖNERİLEN KORUMA : 1. ve 3. Derece Arkeolojik Sit			Yaşar YILDIRIM Arkeolog		
YAYIN DİZİSİ :			Esin YAZICIOĞLU TUNÇ Harita Mühendisi		
GÖZLEMLER :			KORUMA KURULU KARARLARI		
			KORUMA KURULU ONAYI		

KARABÜK BÖLGE KÜLTÜR VARLIKLARI KORUMA BÖLGE KURULU
05.09.2023 8447

SAYILI KARARLIKİDİR

HARİTALAR, FOTOĞRAFLAR :

